



**STAGIONE 2014-15**  
**FESTA DI PROSPETTIVA FAMIGLIA**  
**8 MAGGIO 2015,**  
**CENTRO CIVICO TOMMASOLI, ORE 20**  
**AMBITO ARTISTICO-MUSICALE:**

**Coro dei Modelli Unici e Raul Alzate**  
**Progetto "Arte ... in Famiglia"**

***"I GESTI, I SENTIMENTI, LA RELAZIONE, LA CONDIVISIONE  
IN FAMIGLIA ATTRAVERSO L'ESPRESSIONE ARTISTICA DELLA  
RETE PROSPETTIVA FAMIGLIA"***

Con il contributo di AMT



*"La Rete "Prospettiva Famiglia", che non ha scopi di lucro, è completamente apartitica e ha carattere di volontariato, propone attività, eventi e progetti formativi rivolti al mondo della famiglia e all'educazione dei figli". (Statuto P.F.)*

**Direttivo di Prospettiva Famiglia ( [www.prospettivafamiglia.it](http://www.prospettivafamiglia.it))**

**Presidente: Paolo Stefano**

**Battagliola Giuseppe** : Responsabile del sito [www.prospettivafamiglia.it](http://www.prospettivafamiglia.it)  
**De Santi Sabrina** : Consulente legale, Responsabile Sportello di Consulenza Legale.  
**Dusi Erika** : Responsabile Progetto Biblioteca in famiglia  
**Galletta Daniela** : Coordinatrice dei Progetti della Rete, Responsabile Rapporti con le Agenzie Educative, Responsabile Progetti Scuola per Genitori ed Educatori, Educazione alla Legalità, Ambito socio-sanitario e Cineforum in lingua Inglese.  
**Fraccaroli Elena**: Direttore Scientifico dello Sportello di Consulenza psicologica  
**Ghezzer Massimo** : Responsabile pf - card e gestione dati sensibili.  
**Marcazzan Lidia**: Responsabile rapporti con i Dirigenti Scolastici.  
**Marconcini Luciana**: Responsabile Sportello Consulenza Pedagogica, Orientamento Scolastico  
**Mocali Marinella** : Co-Responsabile Gestione PF-card e Progetto Educazione allo Sport.  
**Pasetto Marco**: Responsabile Ambito Artistico-musicale  
**Paschetto Silvia** : Responsabile Ambito Storico- Culturale  
**Pisi Patrizia**: Responsabile Sportello di Mutuo Aiuto  
**Ruffo Laura** : Responsabile Sportello Consulenza Psicologica  
**Salandra Andrea**: Responsabile Progetto Generazioni  
**Spallone Roberta** : Co-Responsabile Ambito Educazione alla Legalità, responsabile Progetto Aggiornamento.  
**Stefano Paolo**: Responsabile Amministrativo della Rete e Rapporti con Istituzioni.  
**Tosi Alberto**: Responsabile relazioni con il mondo imprenditoriale.  
**Zivelonghi Stefania**: Responsabile Ambito di Educazione alla Cittadinanza consapevole.

**Gli Specialisti e i Relatori della Rete della stagione 2014-15:**

Albertini Cristina, Andreoli Valentina, Albertini Lisa, Anselmi Stefano, Banzato Claudia, Bernardelli Sara, Bertonecchi Sara, Bezzetto Amedeo, Bricolo Francesco, De Gresti Federica, Dal Cengio Dorian, Donadello Francesca, Fraccaroli Elena, Godino Gianluca, Massignan Amelia, Masotto Michele, Panacci Daniela, Pasetto Sara, Peruzzi Stefania, Pozzan Tecla, Ribolati Malaika, Tonin Barbara, Tesini Roberta, Tosi Barbara, Verdolini Laura, Zuliani Valeria.

**STAGIONE 2014-15:**

- 48 gli incontri formativi organizzati
- più di cinquanta le locandine preparate
- partecipazione a 10 conferenze stampa
- più di cinquanta le relazioni stilate e distribuite a famiglie, docenti, dirigenti scolastici e Istituzioni
- una quarantina le circolari elaborate
- più di mille i questionari analizzati e tabulati
- migliaia i contatti e le informazioni inviate tramite posta elettronica
- diversi gli incontri di revisione e di coordinamento in Direttivo, con gli Specialisti, con i Relatori, con i Dirigenti Scolastici e i Docenti.
- numerosi i contatti con le autorità, le Istituzioni e i mezzi stampa.



**"ADOLESCENZA"**  
Olio su tela, 60 X 80

*Marisa Spinelli*

**PROGETTO SCUOLA PER GENITORI ED EDUCATORI**  
Referente Daniela Galletta

**3 Ottobre 2014:** Inaugurazione Scuola per Genitori  
**RELAZIONE CON LE FIGURE GENITORIALI:**  
**LA FIGURA DEL PADRE, ESSENZIALE E NON SOSTITUIBILE,**  
Teatro Alcione. ore 20.45, Don Bruno Ferrero

**9 Ottobre 2014,** Scuola Media Verdi, ore 20.45  
**RELAZIONE CON LE FIGURE GENITORIALI:**  
**LA RELAZIONE DI ATTACCAMENTO MADRE - FIGLIO,** Dott.sse Bernardelli, Panacci

**23 Ottobre 2014:** Centro civico Tommasoli, ore 20-45 **RELAZIONE CON LE FIGURE GENITORIALI,**  
**LA PERDITA, IL LUTTO: COME COMUNICARLO? BAMBINI E ADOLESCENTI A**  
**CONFRONTO -** Dott.ssa Malaika Ribolati

**6 novembre 2014,** Centro civico Tommasoli, ore 20.45  
**RELAZIONE CON L'ESTERNO,**  
**EDUCAZIONE STRADALE: ESPRESSIONE DELLA CONSAPEVOLEZZA DI CITTADINANZA**  
**ATTIVA**  
Incontro con la Polizia Stradale e l'Associazione Italiana Familiari e Vittime della Strada.  
Comandante Luigi Altamura e Patrizia Pisi

**13 novembre 2014,** Centro civico Tommasoli, ore 20.45 **RELAZIONE CON L'ESTERNO,**  
**I LINGUAGGI DELLA TV, DI INTERNET, DEI SOCIAL NETWORK:**  
Incontro con la Polizia Postale, Comandante Tommaso Palumbo e Psicoterapeuta Dott. Gianluca Godino

**4 dicembre 2014,** Centro civico Tommasoli, ore 20.45 **RELAZIONE CON IL IL PROPRIO CORPO,**  
**AUTOLESIONISMO, APATIA, DEPRESSIONE NEL BAMBINO E NELL'ADOLESCENTE**  
Dott.ssa Stefania Peruzzi

**11 dicembre 2014,** Centro civico Tommasoli, ore 20.45 - **LA RELAZIONE CON IL PROPRIO CORPO,**  
**LINGUAGGI DEL CORPO, TATUAGGI, PIERCING** Dott.ssa Tecla Pozzan

**15 gennaio 2015,** Centro civico Tommasoli, ore 20.45 **RELAZIONE CON I COETANEI, CON I PARI**  
**GRUPPO, AMICIZIE, LA DOPPIA PERSONALITA': UN ENIGMA O SEMPLICE ADOLESCENZA?**  
Dott. Amedeo Bezzetto

**5 febbraio 2015,** Centro civico Tommasoli, ore 20.45, **LA RELAZIONE CON LA SCUOLA,**  
**SCUOLA : ALLEANZA O CONFLITTO?** Tavola rotonda con docenti, dirigenti, studenti e genitori

**5 marzo 2015,** Centro civico Tommasoli, ore 20.45, **RELAZIONE CON LA PROPRIA COSCIENZA,**  
**IL SENSO DI COLPA, LA VERGOGNA,** Dott. Michele Masotto

**26 marzo 2015,** ore 20.45, Centro civico Tommasoli, **RELAZIONE CON LA PROPRIA COSCIENZA,**  
**ANSIA, UN'EMOZIONE UNIVERSALE, ELEMENTO FONDANTE DELLO SVILUPPO E DELLA**  
**MATURAZIONE DELLA PERSONALITA' DEI NOSTRI FIGLI,** Dott.ssa Barbara Tonin



*"GIOCHI DI BIMBA"*  
Olio su tela, 80 X 60

*Mariisa Spinelli*

**PROGETTO SCUOLA PER GENITORI  
ED EDUCATORI**

**MODULO SCUOLA DELL'INFANZIA**

**Referente Daniela Galletta**

*IL RUOLO DELLE FIGURE GENITORIALI E DEI NONNI  
NELLA RELAZIONE CON IL BAMBINO*

16 Ottobre 2014

Centro Civico Tommasoli, ore 20.45,

Psicologa - psicoterapeuta Dott.ssa Elena Fraccaroli  
Psicologa - psicoterapeuta Dott.ssa Amelia Massignan

*L'ALIMENTAZIONE: MEZZO DI COMUNICAZIONE NELLA RELAZIONE  
MADRE-BAMBINO, IN FAMIGLIA E NEL GRUPPO*

18 dicembre 2014

Centro Civico Tommasoli, ore 20.45,

Psicologa - psicoterapeuta Dott.ssa Federica De Gresti  
Medico Pediatra Dott.ssa Roberta Tesini

*RISPETTARE LE REGOLE: UN'ABILITA' INDISPENSABILE  
NEL CRESCERE BAMBINI SICURI ED EQUILIBRATI*

19 febbraio 2015 Centro Civico Tommasoli, ore 20.45,  
Neuropsichiatra Infantile Dott.ssa Cristina Albertini

*COME GESTIRE LA RABBIA E L'AGGRESSIVITA' NEI BAMBINI*

12 marzo 2015

Centro Civico Tommasoli, ore 20.45,

Psicologa - psicoterapeuta Dott.ssa Federica De Gresti  
Psicomotricista Dott. Mattia Scapini

*"IL MIO BAMBINO NON MI DORME..., COSA DEVO FARE?"*

23 aprile 2015

Centro Civico Tommasoli, ore 20.45,

Psicologa-psicoterapeuta Dott.ssa Francesca Donadello  
Psicologa-psicoterapeuta Dott.ssa Sara Bertoncelli



**"FRAGILE"**  
Olio su tela, 60 X 60

*Marisa Spinelli*

**PROGETTO EDUCAZIONE ALLA LEGALITA'**  
Referente Daniela Galletta  
Co-responsabile Roberta Spallone

26 settembre 2014 , Centro Civico Tommasoli, ore 20.45

**"COMPRENDERE E' IMPOSSIBILE,  
CONOSCERE E' NECESSARIO":**

In ricordo di Nicola Tommasoli  
Borsa di Studio Nicola Tommasoli per gli studenti della Rete

23 gennaio 2015, Teatro Alcione ore 20.45

**"ESSERE LA LEGGE E LAVORARE PER LA LEGGE...,  
MA SAPERLO FARE CON IL CUORE"**

Dott. Gianpaolo Trevisi e Tina Montinaro

6 marzo 2015, Teatro Alcione, ore 20.45

**LE REGOLE DEL GIOCO, IL GIOCO DELLE REGOLE:  
SCUOLA , SPORT E CULTURA DELLA LEGALITÀ**

Pierpaolo Romani e Damiano Tommasi

15 aprile 2015, Ites Pasoli, ore 20.45

**"QUANDO SI DICE LA VERITA', NON BISOGNA DOLERSI PER  
AVERLA DETTA: LA VERITA' E' SEMPRE ILLUMINANTE" A. Moro**

Incontro con Agnese Moro



*"SPREMUTA DI SOLE"*  
*Olio su tela, 60 X 80*

*Marisa Spinelli*

**PROGETTO DI EDUCAZIONE ALLA CITTADINANZA  
 CONSAPEVOLE**

Referente Stefania Zivelonghi

20 febbraio 2015

Itea A.Pasoli, ore 20.45

**"IL DIRITTO DI ESSERE INFORMATI E IL DOVERE DI  
 INFORMARSI.**

**LETTURA CRITICA DELL'INFORMAZIONE",**

Incontro con Domenico Quirico, giornalista italiano,  
 reporter per il quotidiano torinese  
 La Stampa, caposervizio esteri, inviato di guerra.



*"PRIMA O POI"*  
Olio su tela, 60 X50

*Marisa Spinelli*

## AMBITO STORICO - CULTURALE

Referente Silvia Paschetto

### "BACIA E CAREZZA PER ME TUTTI, VOLTO PER VOLTO, OCCHI PER OCCHI, CAPELLI PER CAPELLI"

Le lettere e il memoriale di Aldo Moro nell'analisi di  
**Miguel Gotor**

Introduzione di Federico Melotto

Centro Civico Tommasoli, **24 ottobre 2014**, ore 20.45

### "GIORGIO PERLASCA, ERA MIO PADRE"

**Franco Perlasca**

Giorgio Perlasca, nell'inverno del 1944-1945 a Budapest, riuscì a salvare dallo sterminio oltre 5200 ebrei ungheresi.

**10 febbraio 2015**, Centro Civico Tommasoli, ore 20.45.

### L'ITALIA E LA GRANDE GUERRA

Le condizioni storiche, politiche e sociali nelle quali maturò  
l'intervento del nostro Paese nel conflitto.

**Stefano Biguzzi**

**30 aprile 2015**, Centro Civico Tommasoli, ore 20.45.



*"ASSORTA"*  
*Tecnica mista olio su*  
*tavola, 84 X 48*

*Rino Merzari*



## CINEFORUM IN LINGUA INGLESE

Referenti Daniela Galletta - Giovanna Da Villa

### 1. STILL LIFE, "Natura morta", 2015

22 gennaio 2015, Centro Civico Tommasoli, ore 20.30.

### 2. THE OTHERS

« Nessuna porta deve essere aperta prima che l'ultima sia stata chiusa », 2001

29 gennaio 2015, Centro Civico Tommasoli, ore 20.30.

### 3. ONCE "Una volta", 2006

12 febbraio 2015, Centro Civico Tommasoli, ore 20.30.

### 4. WUTHERING HEIGHTS, "Cime tempestose", 1992

26 febbraio 2015, Centro Civico Tommasoli, ore 20.30.

Proiezione organizzata in collaborazione con il Cinema Alcione:

### 5. THE BOOK THIEF, "Storia di una ladra di libri"

5-6 febbraio 2015, ore 9:30 per le Scuole della Rete,

6 Febbraio 2015, ore 20:30 per gli adulti



***"FORMAGGI"***  
*Olio su tela, 60 X 80*

*Marisa Spinelli*

## **AMBITO SOCIO-SANITARIO**

**Referente Daniela Galletta**

### **LE PROBLEMATICHE DI TIPO VISIVO DEL BAMBINO E DELL'ADOLESCENTE**

**20 Novembre 2014,  
Centro Civico Tommasoli, ore 20.45,  
OPTOMETRISTA LAURA VERDOLINI**

### **I PERICOLI DELL'AMBIENTE DOMESTICO**

**27 novembre 2014  
Centro Civico Tommasoli, ore 20.45.  
ING. PAOLO PINERI**

### **IL DOLORE ADDOMINALE FUNZIONALE**

***"Mamma, ho mal di pancia...non posso andare a scuola..."*  
Il dolore addominale nel bambino e nell'adolescente.**

**9 aprile 2015 Centro Civico Tommasoli, ore 20.45.  
DOTT.SSA CLAUDIA BANZATO, pediatra gastroenterologa  
DOTT.SSA BARBARA TOSI, medico psicoterapeuta**





*"SULLA TAVOLA"*  
*Olio su tela, 60 X 80*

*Marisa Spinelli*

**AMBITO ARTISTICO - MUSICALE**

**Referente Marco Pasetto**

**Interventi Orchestra Multietnica  
e Coro "I Modelli Unici".**

**3 ottobre 2014  
23 gennaio 2015,  
8 maggio 2015**

**16 aprile 2015,**

**LA MAGIA DEL CARAVAGGIO ,**

**Esercizio di lettura di una delle opere più famose :**

**L'INFINITO NEL FINITO,**

**SAN MATTEO E L'ANGELO,**

**Lettura guidata di Francesco Bricolo, medico psichiatra,  
Centro Civico Tommasoli, ore 20.45.**



*NONNO MARIO*  
*Olio su tela, 60 x 80*  
*Marisa Spinelli*



**" LE EMOZIONI DELLA TERZA ETA' "**

Incontro di apertura e benvenuto: 22 ottobre 2014  
 Scuola Media Verdi - dalle ore 15.30 alle ore 17.30

**IL RUOLO DELLE FIGURE GENITORIALI E DEI NONNI NELLA  
 RELAZIONE CON IL BAMBINO**

16 Ottobre 2014, Centro Civico Tommasoli, ore 20.45,  
 Dott.ssa Elena Fraccaroli Dott.ssa Amelia Massignan

**"QUALE ATTIVITA' FISICA PER GLI ANZIANI?"**

La promozione dell'attività fisica quale strumento per la Salute  
 19 Novembre 2014, Scuola Media Verdi, dalle ore 15.30 alle ore 17.30

**LA CONSERVAZIONE DELLA MEMORIA, BENE PREZIOSO**

Venerdì 19 dicembre 2014, Scuola Media Verdi, ore 15.30

**LA DIPENDENZA DA INTERNET E DA GIOCO D'AZZARDO**

Incontro con lo Psicologo, Psicoterapeuta Dott. Gianluca Godino  
 Mercoledì 21 gennaio 2015  
 Scuola Media Verdi , ore 15.30

**" MATERA 2019 - Capitale Europea della cultura "**

Venerdì 30 gennaio 2015  
 Scuola Media Verdi, ore 15.30

**SIAMO SICURI DI ESSERE AL SICURO ?**

**COME DIFENDERE LE NOSTRE CASE E I NOSTRI AFFETTI?**

Incontro con il Vice Questore Aggiunto della Polizia di Stato Dott. ROBERTO  
 DELLA ROCCA, Dirigente della Squadra Mobile della Questura di Verona,  
 12 marzo 2015, Scuola Media Verdi, ore 15.30

**COME GESTIRE AL MEGLIO I PROPRI RISPARMI**

Incontro con il Consulente DOTT. PAOLO STEFANO,  
 18 marzo 2015, Scuola Media Verdi, ore 15.30

**LA COMPAGNIA DEL PROGETTO TEATRO...IN FAMIGLIA  
 "ISOLINA CANUTI" IL READING DEL POEMETTO DI SILVERIA  
 GONZATO PASSARELLI**

26 marzo 2015, Scuola Media Rosani-Fincato, ore 17.30

**"L'ITALIA E LA GRANDE GUERRA"**

Incontro con lo Storico, con successiva visita ad uno dei luoghi della Memoria  
 30 aprile 2015





*"RIFLESSI"*  
*Olio su tela, 60 X 60*

*Marisa Spinelli*

## **AMBITO "TRASPARENZA": UN VALORE DA DIFENDERE**

**Referente Paolo Stefano**

PROSPETTIVA FAMIGLIA non ha entrate certe, ma organizza la propria attività, basandosi su alcune fonti di entrata come:

- Contributo del Comune di Verona;
- Erogazione liberale dell'AGSM;
- Offerte di coloro che partecipano ai nostri incontri.

A questi, da quest'anno si è aggiunto anche un contributo simbolico delle scuole che hanno sottoscritto un accordo con la nostra associazione, in virtù del quale, risparmiando denari grazie alle iniziative di Prospettiva Famiglia, procedono ad un versamento alla Rete dell'importo massimo di 100 €, come previsto dall'art.6 (Le Risorse) dell'accordo sottoscritto dalle scuole aderenti.

Ovviamente, non è nostra intenzione avere più di quanto necessitiamo per le normali spese legate all'attività che svolgiamo. Come più volte detto, NESSUN appartenente alla Rete, compresi i validi professionisti di cui ci si avvale, prende nemmeno un euro per l'attività che svolge. Anche i nostri ospiti hanno sposato questa strategia, ragion per cui rifiutiamo da subito chi chiede denaro per la propria disponibilità.

Le spese sono prevalentemente dedicate a:

- Rimborsi spese per i relatori: spese di viaggio e di alloggio;
- SIAE;
- Una minima cifra (davvero simbolica) per un piccolo presente che facciamo a ciascuno di loro e che ci sembra sempre davvero troppo poco per il supporto che danno.
- Acquisto di libri.

Ciò premesso intendiamo mantenere fede al suggerimento che ci ha fatto qualche tempo fa un famoso psichiatra, nostro ospite in una bella serata all'Alcione: "rimanete piccoli, rimanete semplici; rifuggite dal denaro che è sempre fonte di conflitti e di tentazioni".

Abbiamo sempre fatto con poco e utilizziamo ciò che arriva solo per lo svolgimento dei nostri incontri. Non abbiamo velleità di alcun tipo, se non svincolarci – se e quando sarà possibile – da contributi pubblici, proprio per non esporci a qualsivoglia forma di equivoco o errata interpretazione.

Siamo sempre stati poveri e soprattutto intendiamo rimanere tali.



*"CATENACCIO"*  
*Olio su tela, 50x70*

*Marisa Spinelli*

## **VIAGGI DELLA LEGALITA'**

**Referenti:**

**Silvia Paschetto - Daniela Galletta**

## **VIAGGI DELLA LEGALITA': PALERMO E TORINO**

Le Scuole della Rete Prospettiva Famiglia hanno ogni anno l'opportunità di recarsi a Palermo, per visitare la Fondazione Giovanni Falcone e i luoghi della Memoria, come Capaci e Via d'Amelio e per sentirsi parte attiva della cittadinanza e consolidare il senso di rispetto delle Regole.

Si possono anche recare a Torino, presso il Gruppo Abele - Libera, per costruire il "NOI" e il senso di Corresponsabilità, attraverso le attività di laboratorio organizzate dagli operatori di Don Luigi Ciotti.



*"FOCOLARE"*  
Olio su tela, 50 X 60

*Marisa Spinelli*

## PROGETTO BIBLIOTECA IN FAMIGLIA

Referente Erika Dusi

La Biblioteca consta di 36 libri, così suddivisi per tematiche

### *Sessualità - affettività*

Parlami dell'amore. Educazione affettiva e sessuale dei bambini dai 3 ai 12 anni  
Sessualità in divenire. Adolescenti, corpo e immaginario

### *L'importanza delle relazioni*

Alfabeto delle relazioni . Amarsi e capirsi, Appunti per la vita. Come costruire relazioni d'amore autentiche. Attraversare il conflitto. Percorso per vivere relazioni positive, La grammatica dei conflitti. L'arte maieutica di trasformare la contrarietà in risorse. Lettera alla tua famiglia.

*Disturbi alimentari:* Disturbi alimentari. Guida per genitori e insegnanti, solo ciccia e brufoli?  
Aiutare i nostri ragazzi in crisi con il proprio corpo a riconoscere i campanelli d'allarme.

*Disturbi apprendimento:* Il mago delle formiche giganti. La dislessia a scuola: tutti uguali.

*I valori cristiani della famiglia,* Benedetta Famiglia. Come e perchè vivere i valori cristiani e crescere felici. Io non mi vergogno del Vangelo. Dieci provocazioni per la vita quotidiana del cristiano comune. L'avventura del matrimonio.

### *La sfida degli educatori:*

A come amore Z come zizzania, Cercasi scuola disperatamente. Contro i papà, Genitori si può fare. Conoscere i bambini da 0 a 10 anni, I no che aiutano a crescere, I vostri figli hanno soltanto voi! Solo l'educazione può cambiare il mondo. Intelligenza emotiva per un figlio. Lettera a un insegnante. Non è mai troppo tardi! Onora il figlio e la figlia. Sport famiglia e atleti. Un intreccio vincente

*Adolescenza,* Crescer(c)i. Adolescenti e genitori insieme, I problemi degli adolescenti. Una mappa per orientarsi in un difficile periodo di trasformazione. Lettera a un adolescente, ma cos'hai nella testa?

*Bullismo,* Mio figlio è un bullo? Soluzioni per genitori ed insegnanti.

### *Scuola di legalità*

A voce d'e creature, Fogli di via. Racconti di un vicequestore, La giubba del re. Intervista sulla corruzione. Troppe coincidenze. Sulle regole.

### *Il gioco d'azzardo*

Quando il gioco d'azzardo è un problema.

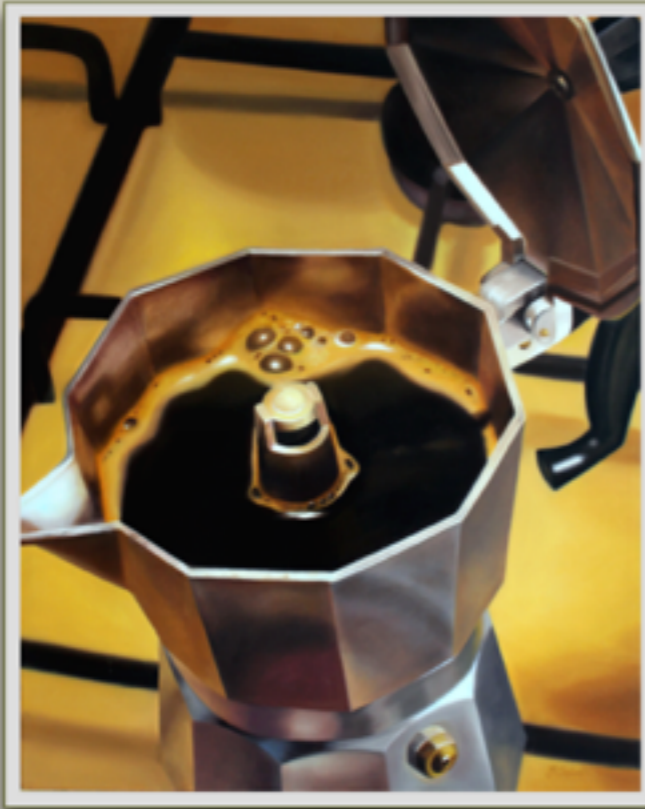

*"7 A. M."*  
*Olio su tela, 100 X 80*

*Marisa Spinelli*

**EDUCAZIONE AL VALORE DELLO SPORT**

Referente Marinella Mocali

**15 Ottobre 2014,**  
 Sala civica Marzana, ore 20.45,  
 Dott.ssa Barbara Tonin

**ALLENATORI E GENITORI,  
 MAESTRI DI VITA E NELLO SPORT**

**21 Ottobre 2014,**  
 Sala civica Montorio, ore 20.45,  
 Dott.ssa Francesca Donadello  
 Dott.ssa Valentina Andreoli

**MENS SANA IN CORPORE SANO:  
 LO SPORT COME PERCORSO DI CRESCITA**

**SPORTELLLO DI CONSULENZA PSICOLOGICA**

**Referenti Laura Ruffo - Elena Fraccaroli**

**MARTEDI', DUE VOLTE AL MESE,  
DALLE 14.30 ALLE 17:**

**11 NOVEMBRE 2014  
25 NOVEMBRE  
2 DICEMBRE  
16 DICEMBRE  
13 GENNAIO 2015  
27 GENNAIO  
10 FEBBRAIO  
24 FEBBRAIO  
10 MARZO  
24 MARZO  
14 APRILE  
28 APRILE  
12 MAGGIO  
26 MAGGIO**



*"SEGRETI"  
Olio su tela, 50 X 60*

*Marisa Spinelli*



*"GIOCHI D'ACQUA"*  
*Tecnica mista con acrilico*  
*su tela, 100 X 80*

*Rino Merzari*

**SPORTELLO DI CONSULENZA PEDAGOGICA  
 ORIENTAMENTO SCOLASTICO**

**Referente Luciana Marconcini**

**SCUOLA MEDIA VERDI  
 MARTEDI', DUE VOLTE AL MESE,**

**DALLE 15.00 ALLE 17 :**

**11 NOVEMBRE 2014  
 25 NOVEMBRE  
 2 DICEMBRE  
 16 DICEMBRE  
 13 GENNAIO 2015  
 27 GENNAIO  
 10 FEBBRAIO  
 24 FEBBRAIO  
 10 MARZO  
 24 MARZO  
 14 APRILE  
 28 APRILE  
 12 MAGGIO  
 26 MAGGIO**





*" INCREDULITA' "*  
*Tecnica mista olio su tavola,*  
*37 X 33*

*Rino Merzari*

**SPORTELLO DI CONSULENZA LEGALE**

**Referente Sabrina De Santi**

**GIOVEDI', DUE VOLTE AL MESE,  
DALLE 14.30 ALLE 17**

**13 NOVEMBRE 2014**

**27 NOVEMBRE**

**4 DICEMBRE**

**18 DICEMBRE**

**15 GENNAIO 2015**

**29 GENNAIO**

**12 FEBBRAIO**

**26 FEBBRAIO**

**12 MARZO**

**26 MARZO**

**16 APRILE**

**30 APRILE**

**14 MAGGIO**

**28 MAGGIO**



*"CIUFFO BLU"*  
*Tecnica mista olio su tavola,*  
*32 X 33*

*Rino Merzari*



**SPORTELLO DI MUTUO AIUTO**

**Referenti Patrizia Pisi - Stefano Benato**

**MARTEDI', UNA VOLTA AL MESE,  
 DALLE 14.30 ALLE 17:**

**18 NOVEMBRE 2014**

**9 DICEMBRE**

**20 GENNAIO 2015**

**17 FEBBRAIO**

**17 MARZO**

**21 APRILE**

**19 MAGGIO**





*"METAFORA DELLA VITA"*  
*Olio su tela, 60 X 50*

*Marisa Spinelli*

## RELAZIONI CON IL MONDO IMPRENDITORIALE

Referente Alberto Tosi

### LA RIFORMA DEL MERCATO DEL LAVORO : COSA TROVEREMO DOMANI? LE REGOLE E LE OPPORTUNITA' DEL "JOBS ACT"

Martedì 14 aprile 2015, ore 11  
 Aula Magna ITES Aldo Pasoli, Verona

Donata Maria Assunta Gottardi  
 Ordinaria di Diritto del Lavoro alla Facoltà di Giurisprudenza  
 dell'Università di Verona,

Con la partecipazione di Alberto Tosi,  
 Presidente Aziende edili Apindustria Verona e membro del consiglio  
 direttivo Apindustria Verona



*"BIMBA"*  
Tecnica mista con acrilico su  
tela, 72 X 62

*Rino Merzari*



**SITO PROSPETTIVA FAMIGLIA [www.prospettivafamiglia.it](http://www.prospettivafamiglia.it)**  
**Webmaster Beppe Battagliola**

**PROSPETTIVA FAMIGLIA**  
RETE DI AGENZIE EDUCATIVE  
FORUM FAMIGLIE E GIOVANI ex Osservatorio della Gioventù

IL PROGETTO - SCUOLA PER GENITORI - I NOSTRI PROGETTI - I NOSTRI SPORTELLI - LE NOSTRE YOO - INSEGNATI STAMPARE

ULTIMISIME: 2M SINGINE 2014-15 | TAMPAENON Un valore da difendere | PROGETTI FORMATIVI SINGINE 2014-15 | TAMPAENON Un valore da difendere | PROGETTI FORMATIVI SINGINE 20

**PROSSIMI APPUNTAMENTI**

**BOOMA PASQUA 1**  
PROSPETTIVA FAMIGLIA augura a tutti i visitatori del sito gli  
sperati auguri di una buona e serena Pasqua...  
4/5

*Buona Pasqua da tutto il Gruppo di Prospettiva Famiglia*

**9 APRILE 2015 - "MAMMA, HO MAL DI PANCIA, NON POSSO ANDARE A SCUOLA..." IL DOLORE ABDOMINALE FUNZIONALE NEL BAMBINO E NELL'ADOLESCENTE**  
LA RETE PROSPETTIVA FAMIGLIA, CHE, IN AMBITO SOCIO-SANITARIO, PROPONE L'APPROCCIO INTEGRATO DI TIRAPIONE...  
TIRAPIONE... COMITATO... PRO... STAMPARE...

PHOTO, VIDEO, AUDIO

PHOTO GALLERY  
SLIDE SHOW  
MEDIATICA  
AUDIO MP3  
LA NOSTRA BIBLIOTECA

LE VOSTRE RICHIESTE

Contattaci!  
Richiesta Attestato di Partecipazione

SCRIVI ALLA NEWSLETTER

Email \*

Centinaia gli iscritti alla newsletter, migliaia i visitatori, anche stranieri, che ormai quotidianamente verificano le comunicazioni e gli aggiornamenti caricati, consultano le relazioni stilate, ascoltano le preziose registrazioni o vedono i filmati dei momenti formativi organizzati.





*"ULTIMI RITOCCHI"*  
 Tecnica mista con acrilico  
 su tela, 100 X 80

*Rino Merzari*

**PAGINA PUBBLICA FACEBOOK  
 DI PROSPETTIVA FAMIGLIA**  
 Responsabile Daniela Galletta



Ciascun evento formativo, corredato di foto e relazioni, viene inserito in tempo reale nella pagina pubblica di Facebook di Prospettiva Famiglia, raccogliendo costantemente consensi, suggerimenti, condivisioni e moltissime visualizzazioni da parte di giovani ed adulti.



*"GRANITA"*  
*Olio su tela, 60 X 80*

*Marisa Spinelli*

## PROGETTO PF CARD

Referenti Massimo Ghezzer - Marinella Mocali

La "RETE PROSPETTIVA FAMIGLIA" insieme a tutte le sue Agenzie Educative, propone alle Famiglie la PF-CARD, significativo strumento di appartenenza e condivisione di tutte le iniziative ed interventi formativo-culturali a sostegno della famiglia, supportate anche dalle Istituzioni locali, come la Sesta Circoscrizione e il Comune di Verona.

Come già molti sanno, la Rete "PROSPETTIVA FAMIGLIA" non ha scopi di lucro, è completamente apartitica e ha carattere di volontariato.

La PF-CARD, di valore annuale e valida per tutti i componenti della Famiglia, è acquistabile ad un costo simbolico durante ognuna delle serate della Scuola per Genitori ed Educatori: essa consente di accedere ad alcuni servizi in modo totalmente gratuito (Scuola per genitori, Sportello di consulenza psicologica e legale, Laboratori), ad altri con riduzioni importanti (Cinema...in Famiglia).

E' anche possibile prenotare la PF-Card usando il modulo di contatto del sito e indicando i propri dati anagrafici ed un recapito telefonico e/o email. La tessera potrà poi essere ritirata nelle serate degli incontri in programma.



*"COCCOLE"*  
Tecnica mista con acrilico  
su tela, 90 X 65

*Rino Merzari*

## SCUOLE DELLA RETE

**Responsabile Relazioni con i Dirigenti Scolastici**  
**Lidia Marcazzan**

- Istituto Comprensivo 2 San Giovanni Lupatoto  
Dirigente Scolastico ERICA BALDELLI;  
Istituto Comprensivo 9 "Valdonega"  
Dirigente Scolastico LIDIA MARCAZZAN;  
Istituto Comprensivo 14 San Massimo  
Dirigente Scolastico CARLA ASCHIERI;  
Istituto Comprensivo 15 Borgo Venezia  
Dirigente Scolastico NICOLETTA MORBIOLI;  
Istituto Comprensivo 16 Valpantena  
Dirigente Scolastico NICOLETTA MORBIOLI;  
Istituto Comprensivo 17 Montorio  
Dirigente Scolastico DOTT.SSA ELEONORA NEGRINI;  
Istituto Comprensivo 19 Santa Croce  
Dirigente Scolastico SARA AGOSTINI;  
Istituto Comprensivo Madonna di Campagna -San Michele  
Dirigente Scolastico DOTT.SSA ELEONORA NEGRINI;  
Istituto di Istruzione secondaria VR Est Copernico-Pasoli  
Dirigente Scolastico DOTT. SANDRO TURRI;  
Liceo Scientifico Statale "Girolamo Fracastoro"  
Dirigente Scolastico TIZIANO ALBRIGI;  
Liceo Scientifico Statale "Angelo Messedaglia"  
Dirigente Scolastico GIANCARLO PERETTI;  
Liceo Scientifico Statale "Galileo Galilei"  
Dirigente Scolastico LUCIANO CARAZZOLO;  
Liceo Statale C. Montanari Scienze Umane e Musicale  
Dirigente Scolastico MATTEO SANSONE;  
Istituto Superiore Statale "Michele Sanmicheli"  
Dirigente Scolastico LINA PELLEGATTA;  
Scuole Aportiane di Via Salgari  
SUOR AGNESE SCOMPARIN;  
Istituto Alle Stimate  
Dirigente Scolastico UMBERTO FASOL;  
Istituto Don Nicola Mazza  
Dirigente Scolastico DON FABIO DAL COROBBO;  
Nido e Scuola Materna S. Maria in Stelle  
Presidente ROSSANA RIOLFI;  
Istituto onnicomprensivo Sacra Famiglia  
Dirigente Scolastico ALESSANDRO VOLPI.

***UN GRAZIE DI CUORE A TUTTI COLORO CHE DA ANNI, CON SPIRITO DI  
SERVIZIO GRATUITO, CONDIVIDONO QUESTO SIGNIFICATIVO  
PROGETTO, OFFRENDO LA PERSONALE QUALIFICATA  
PROFESSIONALITA' A FAVORE DELLA FORMAZIONE DI FAMIGLIE,  
GIOVANI ED EDUCATORI.***

***Daniela Galletta  
Coordinatrice dei Progetti della Rete***